

Bestaande situatie en sloopwerk

SCHAAL 1:200

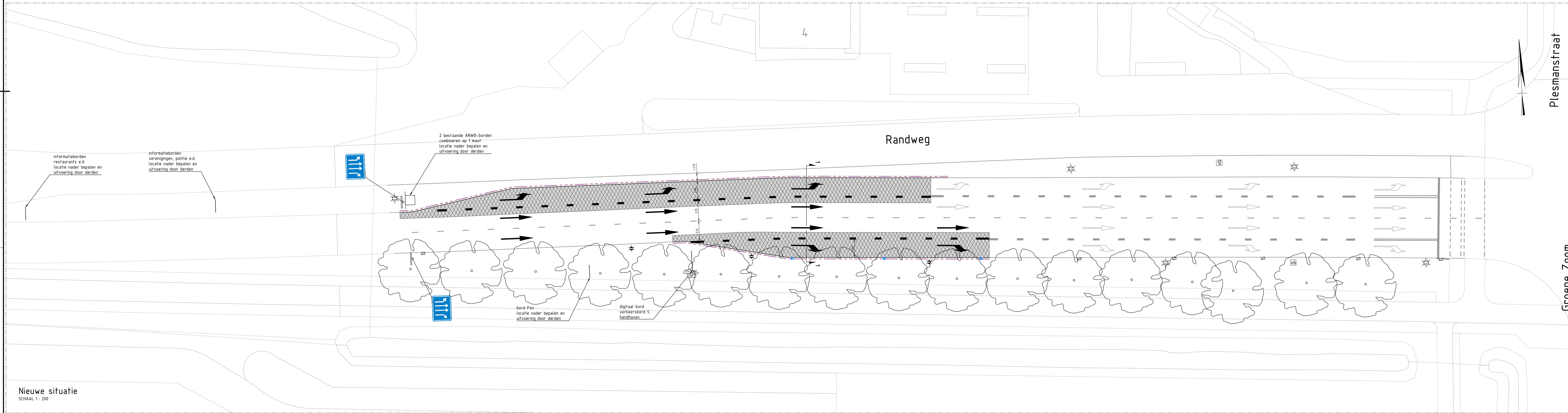

Nieuwe situatie

SCHAAL 1:200

LEGENDA

Bestaande situatie

- Detectieluis VRI
- RWS-band 150/220 mm
- Verwijderen opslootband 200 x 200 mm
- Zaagsnede asfalt
- Stopsstreep (0.30)
- Langsstreep 1-3 (0.30)
- Langsstreep 1-3 (0.30)
- Langsstreep doorgetrokken (0.10)
- Dwarsstreep kanalisatie 0.50 (0.10)
- Lichtmast
- Markering pijl linksaf 5.0
- Markering pijl rechtsaf 5.0
- Markering pijl rechtdoor 5.0
- Verkeersbord
- Trottoirkeuk
- Bord ANWB

Sloopwerkzaamheden

- Verwijderen detectieluis VRI (door derden)
- Verwijderen RWS-band 150/220 mm
- Opbreken streefverharding, dikte ca. 180 mm
- Opbreken getrapte aansluiting asfaltverharding opbreken betontegels 300 x 300 mm
- Demarkeerder langsstreep 1-3 (0.10)
- Demarkeerder langsstreep 1-3 (0.30)
- Demarkeerder dwarsstreep kanalisatie 0.50 (0.10)
- Demarkeerder pijl linksaf 5.0
- Demarkeerder pijl rechtsaf 5.0
- Demarkeerder pijl rechtdoor 5.0
- Demarkeerder pijl verrijf rechts 5.0
- Verwijderen verkeersbord (herplaatsen)
- Verwijderen lichtmast (herplaatsen)
- Verwijderen trottoirkeuk RWS (herplaatsen)

Nieuwe situatie

- Aanbrengen detectieluis VRI (locatie nader te bepalen)
- Aanbrengen trottoirband 150/225x250 mm (RWS) kleur grijs, aanbrengen in specie en voorzien van steunrug van beton
- Aanbrengen verloopband 150/225 mm - 200x200 mm
- Aanbrengen langsstreep 1-3 (0.10)
- Aanbrengen langsstreep 1-3 (0.30)
- Aanbrengen langsstreep ononderbroken (0.10)
- Markering pijl combi rechtdoor/linksaf 5.0
- Markering pijl linksaf 5.0
- Markering pijl rechtsaf 5.0
- Aanbrengen verkeersbord (hergebruik)
- Aanbrengen verhardingsconstructie 35 mm SMA-NL 1B
10 mm AC 22 bind T1
80 mm AC 22 base 01
250 mm menggraanzand 0/315
500 mm zand in zandbed
- Aanbrengen betontegels 300 x 300 (hergebruik)
- Inzaaien gazon, grasmengel R5
- Aanbrengen lichtmast
Locatie indicatief, nader te uitwerken door Gemeente Leusden
- Aanbrengen trottoirkeuk
Aanbrengen verkeersbord op verkeersbordpaal
2x hergebruik verkeersbord 514
1x hergebruik verkeersbordpaal
1x nieuw verkeersbordpaal

OPMERKING
Ontwerp / uitvoering verkeersborden 1, 2, 3, 4, 5 en 7 door derden

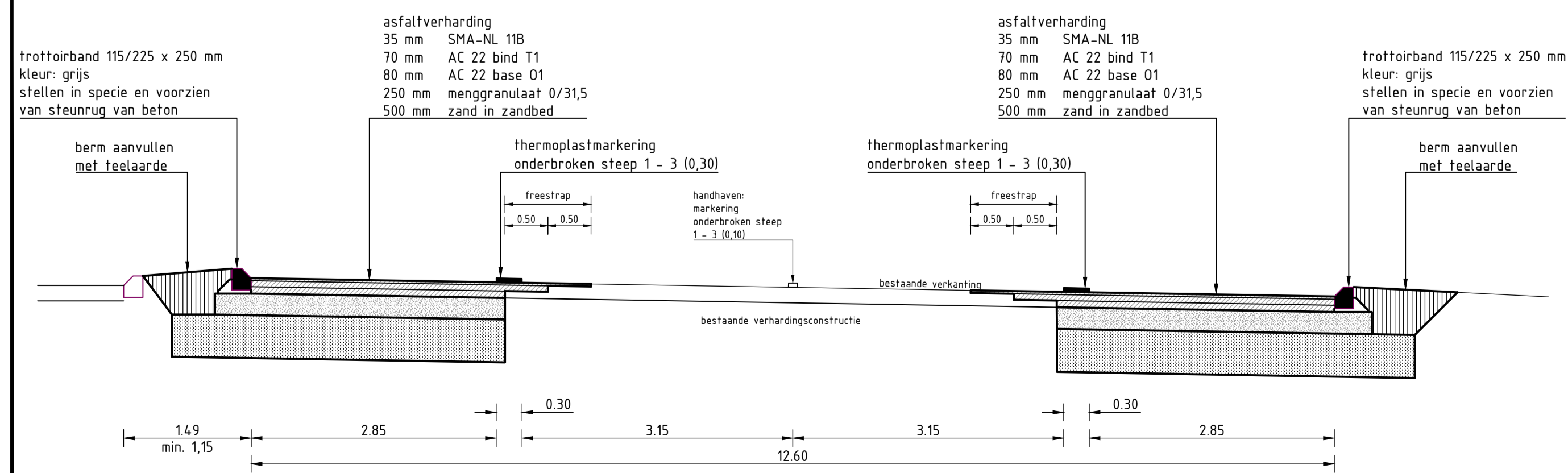

DOORSNEDE

SCHAAL 1:50

UITVOERINGSONTWERP			
OPDRACHTGEVER:		OPDRACHTGEVER:	
DURA VERMEER Aanpak voor alle situaties		Gemeente Leusden	
Zwarteweg Leusden			
Situatietekening			
Sloopwerk en nieuwe situatie			
Kruising Randweg - Groene Zoom - Plesmanstraat			
OPGESTELD:	C.B. Mulder	PAK:	02-18-07-2018
GEWENTVARD:	D.M. van Akkoy	PAK:	02-18-07-2018
OPGELEGD:	E.R. Ovinge	PAK:	02-18-07-2018
VERGEEFDE:	PAK:	02:	03
TEKEN:	UO	03:	03
CONCEPT:	UO	03:	03
FORMAAT: 841 x 1470		SCHAL: 150 / 200	
TITEL: DUG00119-V0-SI-NI		TBL: 21-C03	