



# Den Treek Henschoten



**De aandeelhouders van Den Treek-Henschoten zijn nazaten van de stichter van het landgoed,  
Jonkheer W.H. de Beaufort.  
In 1807 kocht hij de buitenplaats Den Treek met omliggende bossen en landerijen.**





A28

E30

6

N226

Dodeweg

Lockhorsterweg

Schutterhoeftlaan

Amhemseweg

Paradijsweg

Buurtweg

kerweg

Maanweg

Maanweg

zebaerlaan

o van Aldenwereltlaan

De Klamp

Ben Pont

Groene Zoom

Burgemeester de Beaufortweg

Burgemeester de Beaufortweg

Lisidunalaan

Hohorstlaan

Ansfidulalaan

Noorderinslag

Vlasland

Landweg

Dissel

Burgemeester van der Postlaan

Kuperssingel

Rosmoenstraat

Zuiderinslag

Bedrijventerrein Paardenmaat

Hamersveldseweg

Zwarteweg

Prunuslaan

Nimmerdor

bergen





N226

N226

Schutterhoeflaan

Arnhemseweg

Arnhemseweg

N226

Maanv

© 20



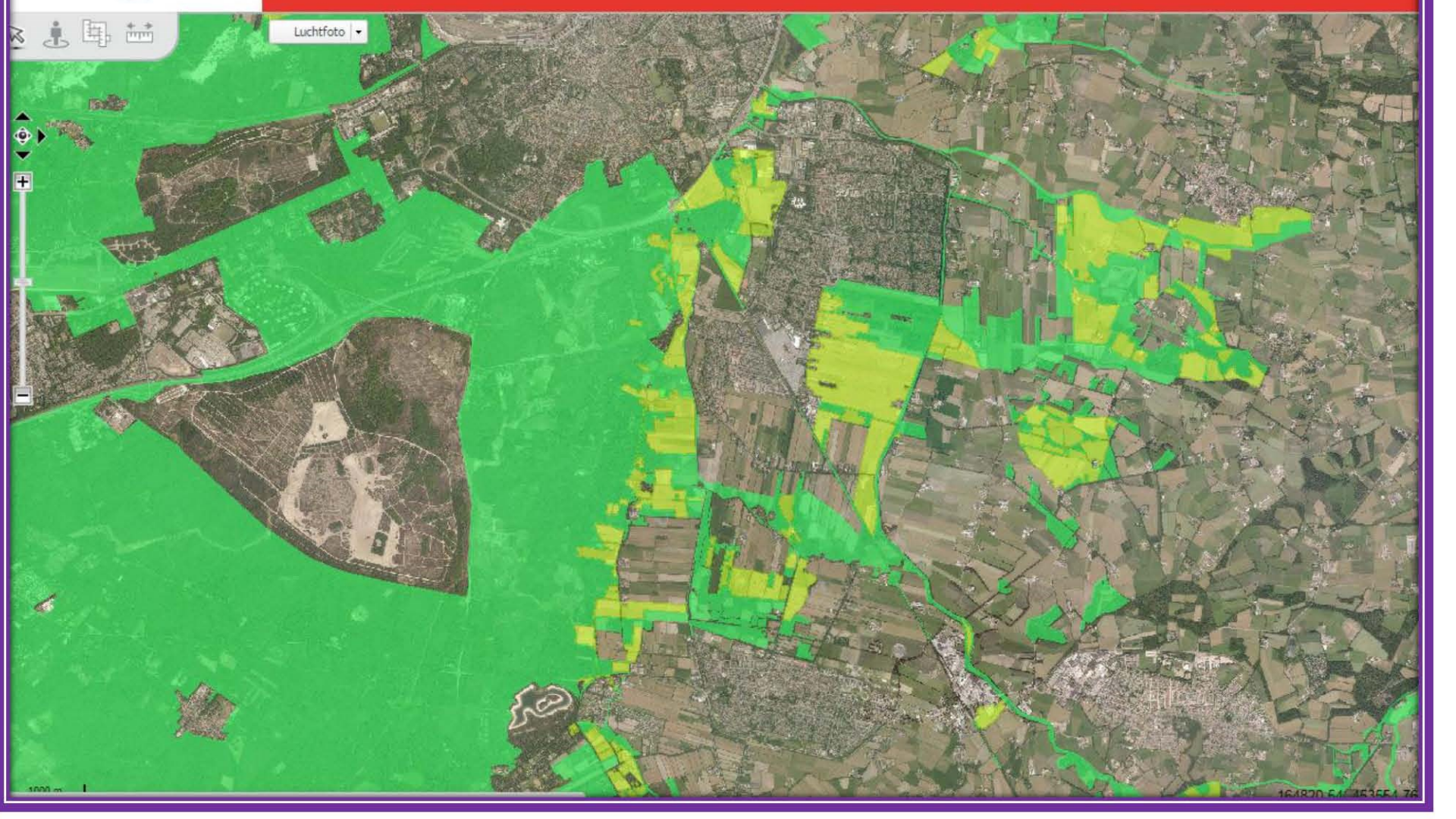

Luchtfoto

1000 m

164820 E, 453554 N, 76

# Herontwikkeling - Boerderij Groot Schutterhoef - Inrichtingsschets

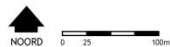
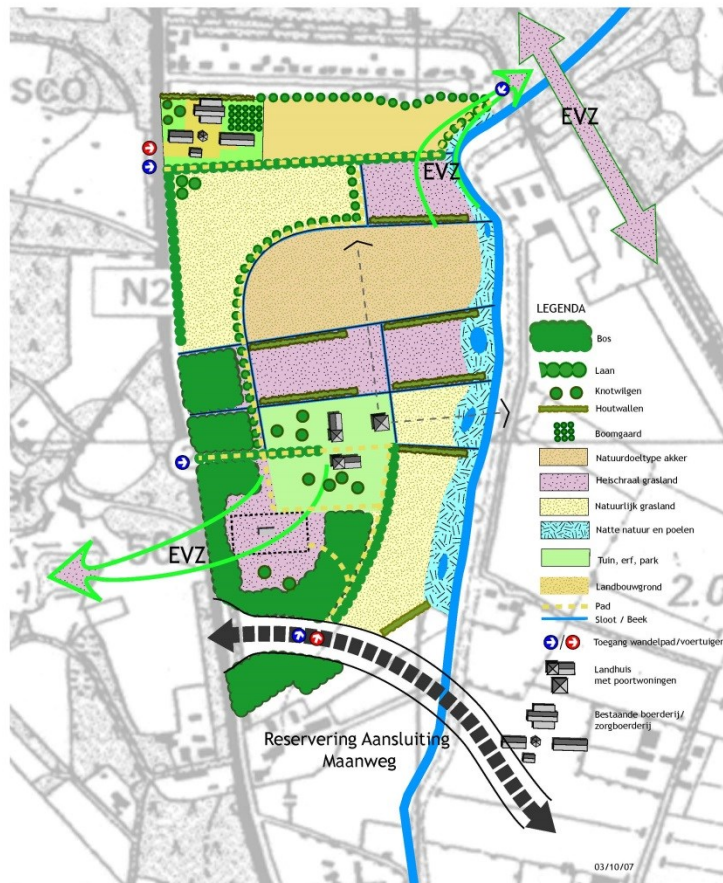



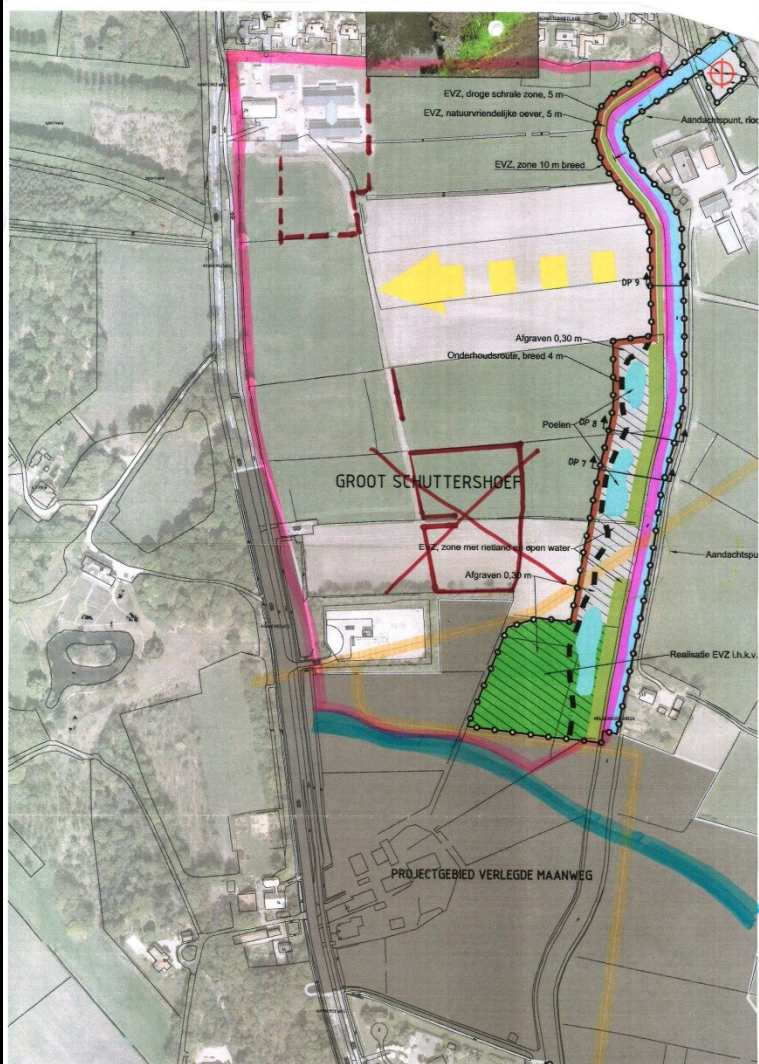

10 juli 2013. Drievs landgoed Groot Schuttershoef

