Huis van Leusden

Peil = 0 = 3000 mm + nap

nieuwe situatie blad 1

schaal 1:200

nieuwe situatie blad A

schaal 1:200

Legenda

- aanbr. opsluitband 80x200 mm
- aanbr. opsluitband 100x200 mm
- aanb. trottoirband 130/150x250 mm
- aanbr. trottoirband 180/200x250 mm
- aanbr. geleideband 30/80x200 mm (rijwielpadband) recht met verloop naar 80x200
- aanbr. trottoirband 115/225x250 mm (RWS band)
- aanbr. invaliden-inritbanden 600x300x200 mm
- aanbr. inritbanden 750x500x200 mm
- aanbr. lijngootelementen
- aanbrengen putafdekking
- geleidelijnen/noppentegels, natuursteen
- geleidelijnen/noppentegels, beton
- aanbrengen kolkleiding, PVC ø125 mm
- straatkolk, eendelig gietijzer/beton afm. 300x400 mm
- trottoirkolk, gietijzer bovenstuk afm. 450x300 mm
- 5 streks molgoot
- aanbrengen betonstraatstenen, keiformaat keperverband, kleur grijs
- aanbrengen betonstraatstenen, keiformaat ellebooverband, kleur zwart
- aanbrengen natuursteen, afm. 250x400 en 600 mm 2 kleur gradaties in de verhouding 50% voorzien van voegvulling met beperkte verkeersbel.
- aanbrengen natuursteen, afm. 250x400 en 600 mm 2 kleur gradaties in de verhouding 50%
- aanbrengen betontegels, 300x300x60 mm halfsteensverband, kleur grijs
- aanbrengen betontegels, 300x300x80 mm halfsteensverband, kleur grijs
- betontegels met uitgewassen deklaag van natuursteengranulaten afmeting 200x400 mm in twee kleuren kleuren gelijkwaardig natuursteen op `t
- aanbrengen / uitbreiden asfaltconstructie fietspad
- aanbrengen onderlaag, AC-22 Base d=60 mm
- aanbrengen deklaag, SMA NL8B d=30 mm, zwart
- frezen deklaag asfalt fietspad, d= 30 mm
- aanbrengen deklaag, SMA NL8B d=30 mm, zwart
- aanbrengen / uitbreiden asfaltconstructie rijbaan
- aanbrengen onderlaag, AC-22 Base d=80 mm
- aanbrengen tussenlaag, AC-22 Bind d=70 mm
- aanbrengen deklaag, SMA d=30 mm
- frezen deklaag asfalt rijbaan, d= 30 mm
- aanbrengen deklaag, SMA d=30 mm, zwart
- trapfrezen bestaande asfaltconstructie
- herstraten bestaande bestrating in bestaand verband
- overbouw bestaande gebouwen

- 2.59 bestaande terreinhoogte
- 2.59 nieuwe terreinhoogte
- bestaande te handhaven/ nieuwe boom
  - A Robinia pseudoacacia 'Semperflorens' 30-35
  - B meerst. solitaire heester (exacte soort n.t.b.) 250-300
  - C Tilia europaea 'Pallida' Koningslinde 20-25
  - D Gleditsia Triacanthos 30-35

  per boom toepassen: 3 boompalen met boomband gietrand t.b.v. water geven beluchtingsbuis Natudrain
- aanbrengen haag Prunus Lusitanica
- aanbrengen gras berrmmengsel
- plantvak voorzien van vaste planten 8 st/m2 aanbrengen in groepen van 3 tot 4 m2 mengselsoort: Persicaria amplexicaulis, Rudbeckia fulgida 'Goldsturm', Pennisetum alopecuroides 'Hameln', Geranium Cantabrigense 'Cambridge', Symphytum grandiflorum 'Wisley Blue' Aster ageratoides 'Asran', Echinacea purpurea', Sedum 'Herbstfreude', Salvia nemerosa 'Mainacht' Hemerocalis 'Stella d'Oro'
- natuurstenen traptreden met leuningwerk
- locatie kunstwerk, soort n.t.b.
- zitelementen beton/natuursteen met houten zitting
- fietsparkeervoorziening RVS fietsnietjes
- Ontvangst/trekput t.b.v. mantelbuizen PVC put Ø315 mm voorzien van deksel onder straatwerk
- aanbrengen mantelbuis en/of stroom, data kabel, materiaal en diameter n.t.b.
- aanbrengen afvalbak
- ondergrondse watervoorziening
- ondergrondse stroomvoorziening
- vaste afzetpaal
- uitneembare paal/verzinkbaar
- vlaggenmasten
- markttraamverankering, exacte locatie in overleg
- op hoogte brengen afsluiter water
- op hoogte brengen afsluiter gas
- op hoogte brengen brandkraan
- bestaande peilbuis

Opmerking:
* Maatvoering in meters
* Materiaalmaten in millimeters, tenzij anders aangegeven
* Hoogtematen in meters t.o.v. N.A.P.

8	rgf	06-03-2019	definitief	Hoogten aangepast en ligging geleidelijn gewijzigd n.a.v. fase 2 en 3
7	rgf	28-01-2019	definitief	Zitbank (1 stuks aan zuidzijde) langs terras Brasserie Eat en Meet verschoven
6	rgf	30-11-2018	definitief	straatwerkhoogte t.p.v. Librije aangepast
5	rgf	16-11-2018	definitief	Locatie afzoomkasten en mantelbuizen aangepast, trapconstructie aangepast
4	rgf	02-11-2018	definitief	
3	rgf	19-10-2018	definitief	situatie t.p.v. parkeergarage aangepast + extra mantelbuis toegevoegd
2	rgf	05-10-2018	definitief	geschikt voor uitvoering
1	rgf	31-08-2018	definitief	
DOOR		DATUM	STATUS	OMSCHRIJVING WIJZIGING

Uitvoering

Opdrachtgever:
GEMEENTE LEUSDEN

Project:
Bouwteam Hart van Leusden fase 1

Onderdeel:
nieuwe situatie

Roelofs
Correspondentieadres Hoofdkantoor
Postbus 12 7683 ZG Den Ham
Bezoekadres Hoofdkantoor
Dorpsstraat 20 7683 BJ Den Ham
T (0546) 67 88 88
E Info@roelofsgroep.nl
Tevens vestigingen in
Stadskanaal
Steenwijk
Veenendaal

Schaal: 1:200 | Projectnummer: S1185184 | Formaat: A0 | Tekeningnr: SI03 | Bladnr: 01 van 02

Meer waarde aan ruimte

C:\Hart van Leusden\09 Tekeningen\094 Uitvoering\SI03-UO-D08-rgf-S1185184 Gem.Leusden - nieuwe situatie geschikt voor uitvoering.dwg

Legenda

- aanbr. opsluitband 80x200 mm
- aanbr. opsluitband 100x200 mm
- aanb. trottoirband 130/150x250 mm
- aanbr. trottoirband 180/200x250 mm
- aanbr. geleideband 30/80x200 mm (rijwielpadband) recht met verloop naar 80x200
- aanbr. trottoirband 115/225x250 mm (RWS band)
- aanbr. invaliden-inritbanden 600x300x200 mm
- aanbr. inritbanden 750x500x200 mm
- aanbr. lijngootelementen
- aanbrengen putafdekking
- geleidelijnen/noppentegels, natuursteen
- geleidelijnen/noppentegels, beton
- aanbrengen kolkleiding, PVC ø125 mm
- straatkolk, eendelig gietijzer/beton afm. 300x400 mm
- trottoirkolk, gietijzer bovenstuk afm. 450x300 mm
- 5 streks molgoot
- aanbrengen betonstraatstenen, keiformaat keperverband, kleur grijs
- aanbrengen betonstraatstenen, keiformaat elleboogverband, kleur zwart
- aanbrengen natuursteen, afm. 250x400 en 600 mm 2 kleur gradaties in de verhouding 50% voorzien van voegvulling met beperkte verkeersbel.
- aanbrengen natuursteen, afm. 250x400 en 600 mm 2 kleur gradaties in de verhouding 50%
- aanbrengen betontegels, 300x300x60 mm halfsteensverband, kleur grijs
- aanbrengen betontegels, 300x300x80 mm halfsteensverband, kleur grijs
- betontegels met uitgewassen deklaag van natuursteengranulaten afmeting 200x400 mm in twee kleuren kleuren gelijkwaardig natuursteen op `t Erf
- aanbrengen / uitbreiden asfaltconstructie fietspad aanbrengen onderlaag, AC-22 Base d=60 mm aanbrengen deklaag, SMA NL8B d=30 mm, zwart
- frezen deklaag asfalt fietspad, d= 30 mm aanbrengen deklaag, SMA NL8B d=30 mm, zwart
- aanbrengen / uitbreiden asfaltconstructie rijbaan aanbrengen onderlaag, AC-22 Base d=80 mm aanbrengen tussenlaag, AC-22 Bind d=70 mm aanbrengen deklaag, SMA d=30 mm
- frezen deklaag asfalt rijbaan, d= 30 mm aanbrengen deklaag, SMA d=30 mm, zwart
- trapfrezen bestaande asfaltconstructie
- herstraten bestaande bestrating in bestaand verband
- overbouw bestaande gebouwen
- 2.53 bestaande terreinhoogte
- 2.59 nieuwe terreinhoogte
- bestaande te handhaven/ nieuwe boom
  - A Robinia pseudoacacia 'Semperflorens' 30-35
  - B meerst. solitaire heester (exacte soort n.t.b.) 250-300
  - C Tilia europaea 'Pallida' Koningslinde 20-25
  - D Gleditsia Triacanthos 30-35

  per boom toepassen: 3 boompalen met boomband gietrand t.b.v. water geven beluchtingsbuis Natudrain
- aanbrengen haag Prunus Lusitanica
- aanbrengen gras bermmengsel
- plantvak voorzien van vaste planten 8 st/m2 aanbrengen in groepen van 3 tot 4 m2 mengselsoort: Persicaria amplexicaulis, Rudbeckia fulgida 'Golsturm', Pennisetum alopecuroides 'Hameln', Geranium Cantabrigense 'Cambridge', Symphytum grandiflorum 'Wisley Blue' Aster ageratoides 'Asran', Echinacea purpurea', Sedum 'Herbstfreude', Salvia nemerosa 'Mainacht' Hemerocalis 'Stella d'Oro'
- natuurstenen traptreden met leuningwerk
- locatie kunstwerk, soort n.t.b.
- zitelementen beton/natuursteen met houten zitting
- fietsparkeervoorziening RVS fietsnietjes
- Ontvangst/trekput t.b.v. mantelbuizen PVC put Ø315 mm voorzien van deksel onder straatwerk
- aanbrengen mantelbuis en/of stroom, data kabel, materiaal en diameter n.t.b.
- aanbrengen afvalbak
- ondergrondse watervoorziening
- ondergrondse stroomvoorziening
- vaste afzetpaal
- uitneembare paal/verzinkbaar
- vlaggenmasten
- markttkraamverankering, exacte locatie in overleg
- op hoogte brengen afsluiter water
- op hoogte brengen afsluiter gas
- op hoogte brengen brandkraan
- bestaande peilbuis

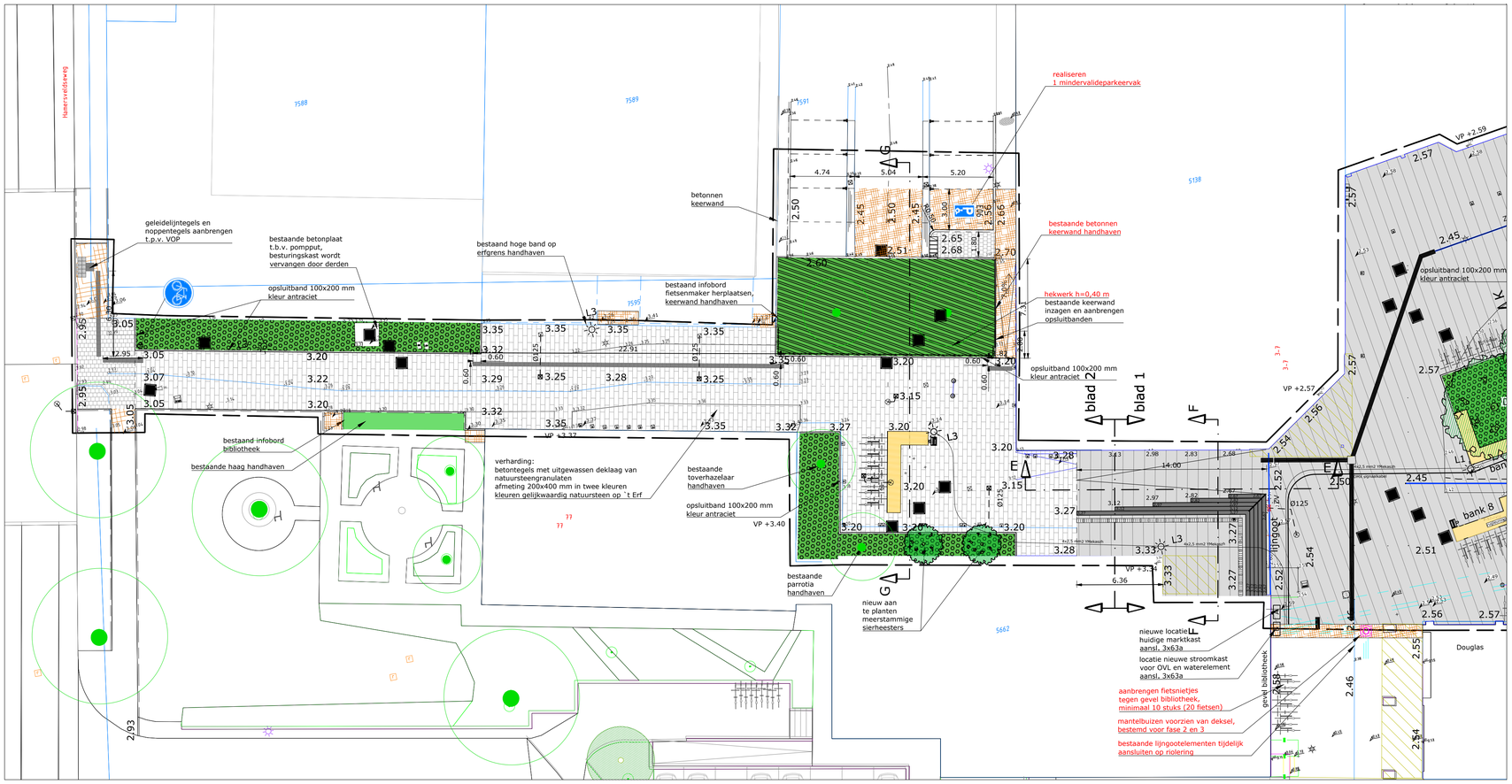

nieuwe situatie blad 2
schaal 1:200

Opmerking:
* Maatvoering in meters
* Materiaalmaten in millimeters, tenzij anders aangegeven
* Hoogtematen in meters t.o.v. N.A.P.

	DOOR	DATUM	STATUS	OMSCHRIJVING WIJZIGING	OL	RM
8	rgf	06-03-2019	definitief	Hoogten aangepast en ligging geleidelijn gewijzigd n.a.v. fase 2 en 3		
7	rgf	28-01-2019	definitief	Zitbank (1 stuks aan zuidzijde) langs terras Brasserie Eat en Meet verschoven		
6	rgf	30-11-2018	definitief	straatwerkhoogte t.p.v. Librije aangepast		
5	rgf	16-11-2018	definitief	Locatie stroomkasten en mantelbuizen aangepast, trapconstructie aangepast		
4	rgf	02-11-2018	definitief			
3	rgf	19-10-2018	definitief			
2	rgf	05-10-2018	definitief	geschikt voor uitvoering		
1	rgf	31-08-2018	definitief			

Uitvoering

Opdrachtgever:
GEMEENTE LEUSDEN

Project:
Bouwteam hart van Leusden fase 1

Onderdeel:
nieuwe situatie

Roelofs
Correspondentieadres Hoofdkantoor
Postbus 12 7683 ZG Den Ham
Bezoekadres Hoofdkantoor
Dorpsstraat 20 7683 BJ Den Ham
T (0546) 67 88 88
E Info@roelofsgroep.nl
Tevens vestigingen in
Stadskanaal
Steenwijk
Veenendaal

Schaal:	Projectnummer:	Formaat:	Tekeningnr:	Bladnr:
1:200	51185184	A1	SI03	02 van 02

Meer waarde aan ruimte

C:\Hart van Leusden\09 Tekeningen\094 Uitvoering\SI03-UO-D08-rgf-51185184 Gem.Leusden - nieuwe situatie geschikt voor uitvoering.dwg