Geachte Gemeenteraadsleden, Burgemeester & Wethouder,

De Leusderheide is een oefenterrein van Defensie dat niet openbaar toegankelijk is. De natuurwaarden overstijgen veel “echte” natuurgebieden in Nederland, juist omdat het terrein niet openbaar toegankelijk is. In tegenstelling tot de omliggende particuliere landgoederen, die vanaf de negentiende eeuw grootschalig herbebost zijn, heeft de Leusderheide door het gebruik als militair oefenterrein zijn open karakter behouden. De Leusderheide wordt gekenmerkt door uitgestrekte heide- en open zandcomplexen, afgewisseld met loof- en naaldbos en waardevolle eikenstrubben. In het kader van de ontwikkeling van het Natuurnetwerk Nederland zijn een tweetal ecoducten aangelegd: ecoduct Leusderheide in het noordwesten over de A28, en ecoduct Treeker Wissel in het zuidoosten over de N227.

Buiten de regio zijn er maar weinig mensen die Leusden weten te vinden, maar de Utrechtse Heuvelrug en Leusderheide kennen ze wel, juist vanwege die natuur en het unieke karakter binnen Nederland. Daar moet je dus heel erg voorzichtig mee omgaan. De Leusderheide geweld aandoen zal Leusden echter in binnen- en buitenland duidelijk op de kaart zetten, helaas om de verkeerde redenen dan...

<u>Uitnodigingskader Zon en Wind Leusden.</u>

In het Uitnodigingskader is na de zonneladder Trede 4; Nee, nooit opgenomen. In 4.5 is daar een kaartje bijgevoegd. De Leusderheide is daarbij niet aangegeven als Nationaal Natuurwerk.

4.5 Nee, nooit

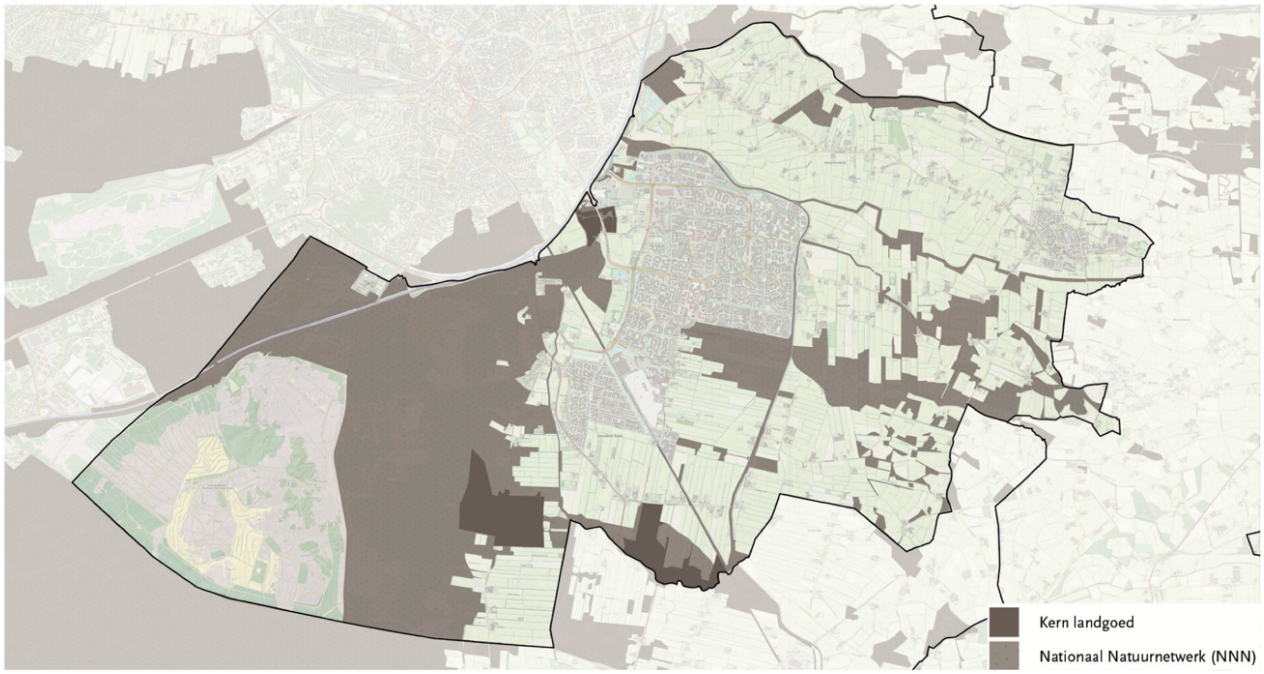

Nee, nooit gebieden in Leusden

De illusie wordt gewekt dat omdat het een militair oefenterrein is alles maar geoorloofd is. Dat is geheel onjuist.

Mijns inziens is het Trede 4 gebied niet correct ingetekend v.w.b. Nationaal Natuurwerk (NNN). Op de Atlas Leefomgeving van het Rijk, is onder *Natuurgebieden* het volgende te vinden voor *Natuurnetwerk Nederland:*

#.< %<==:7.<?.:4 1../< ..7 899.:>5*4<. >*7 :=26 KJG -=2@.7- 1.,<*:.C &70.>..: IJN 12.:>*7 +.;<**< =2<*
*0.+2.-.7 0:8<.: -*7 JGGG 1.,<*:.A @8*5; -. (.5=?.C $..: -*7 HGG -=2@.7-.1.%**==:7*7?1:4*

+.;<**< =2< 0.+2.-.7 -2. 45.27.: @237 -*7 HGG 1.,<*:.C (..5 7*<==:0.+2.-.7 +523>.7 -=; .:0 >.:;7299.:-C
+.-8.5270 2; 86 1.< %*<==:7.<?.:4 <. 5*<.7 **7;5=2<.7 89 .,85802;,1. >.:+27-270;@87.; 27 1.< +=2<.75*7-
1.< **7..70.;58<.7 9:7:89..; !,85802;,1 %.<?.:4 E'!!%F <. >8:6.7C

#.< %*<==:7.<?.:4 +.;<**< =2<B

- %*<287*5. '*:4E89.7<27..772.=?>.7;<.:F
- %*<=:* IGGG 0.+2.-E89.7<27..772.=?>.7;<.:F
- %*<287*5. 5*7-;,1*99E89.7<27..772.=?>.7;<.:F
-).<5*7-0.+2.-.7
- 0:*:2;,1 7*<==:+.1..:
- %2.=?. E;<.-.5234.F 7E89.7<27..772.=?>.7;<.:F
- ":8<. ?*<.:.7

Onderdeel van 'Nationale Parken' is ook de Utrechtse Heuvelrug. Met daarbinnen Nationaal Park Utrechtse Heuvelrug (met officiële status sinds 2003). Duidelijk zichtbaar is dat de volledige Leusderheide hier onder valt.

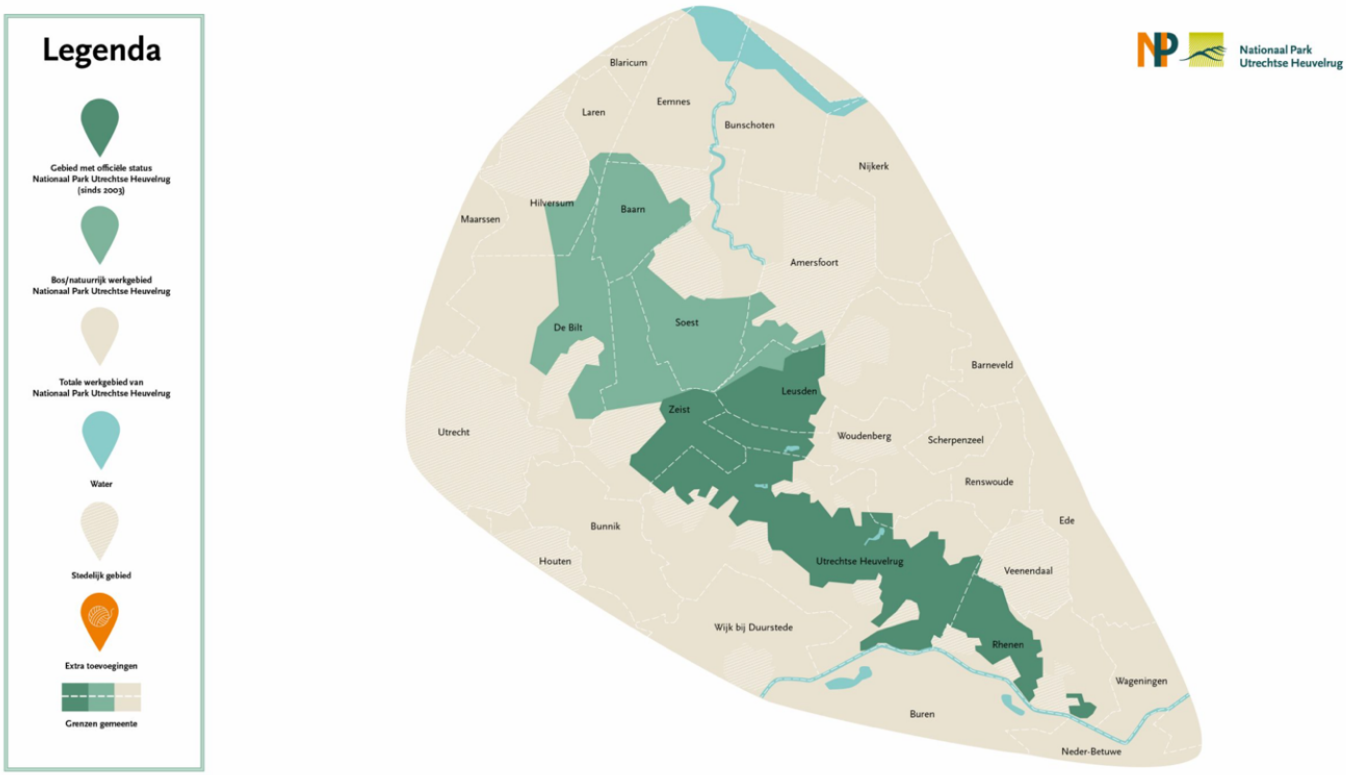

Windturbines
Hoewel de Trede 4 specifiek de zonnevelden betreft, is het plaatsen van windturbines in dit gebied eveneens onverenigbaar. De initiële schade aan dit gebied bij de aanleg van windturbines zal onherstelbaar zijn. Daarnaast zal bij een windturbine altijd een vorm van infrastructuur blijven t.b.v. onderhoud. Ingebruikname van een windturbine aldaar zal leiden tot sterfte onder beschermde vogelsoorten en ernstig afbreuk doen aan de resultaten van jarenlange strijd om de Utrechtse Heuvelrug met al haar pracht en diversiteit te beschermen. Letterlijk en figuurlijk zullen windmolens langs de A28 het Nationaal Park Utrechtse Heuvelrug in stukken hakken.

Hierbij verzoek ik de Gemeenteraad om:

1. De gehele Leuderheide toe te laten voegen aan de kaart Trede 4 van de zonneladder, 4.5 Nee, nooit.

2. De gehele Leusderheide uit te sluiten voor verdere "onderzoeken" tot plaatsen van windturbines.

Met de vriendelijke groeten,

[redacted]
Werkgroep Beekdal Leusden