

VOORGEVEL STALLINGSRUIMTE ————— BESTAAND

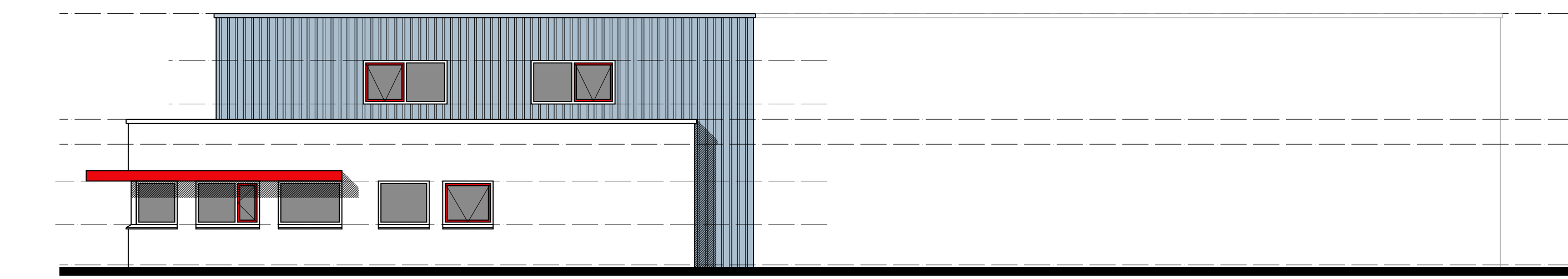

VOORGEVEL KANTOORGEDEELTE ————— BESTAAND



RECHTER ZIJGEVEL ————— BESTAAND



ACHTERGEVEL KANTOORGEDEELTE ————— BESTAAND

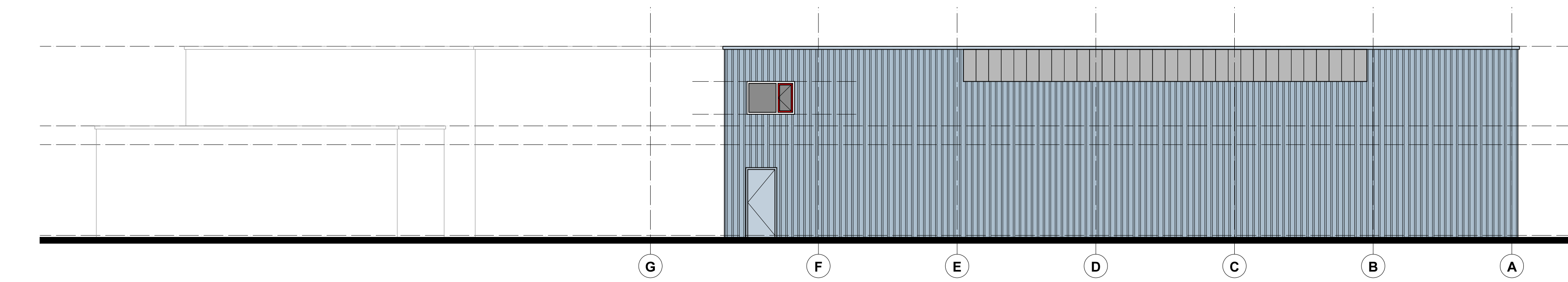

ACHTERGEVEL STALLINGSRUIMTE ————— BESTAAND

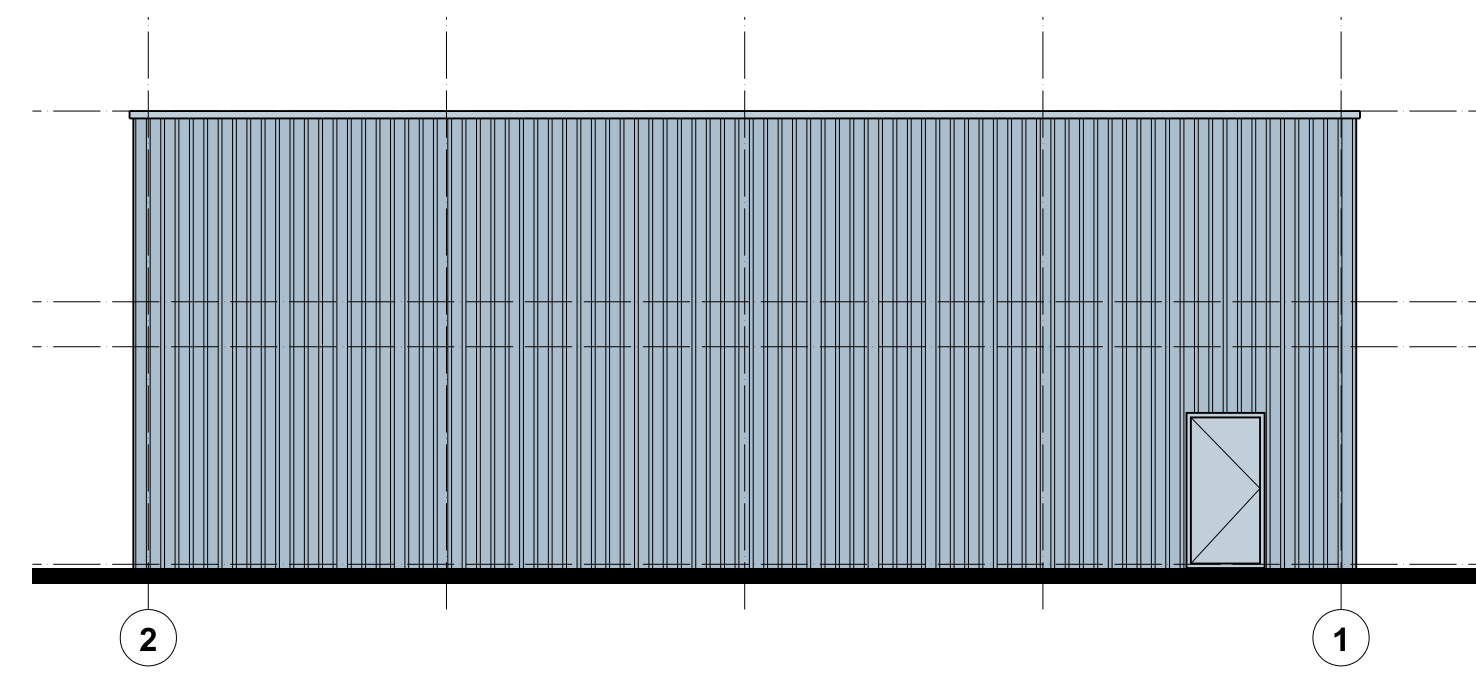

LINKER ZIJGEVEL ————— BESTAAND

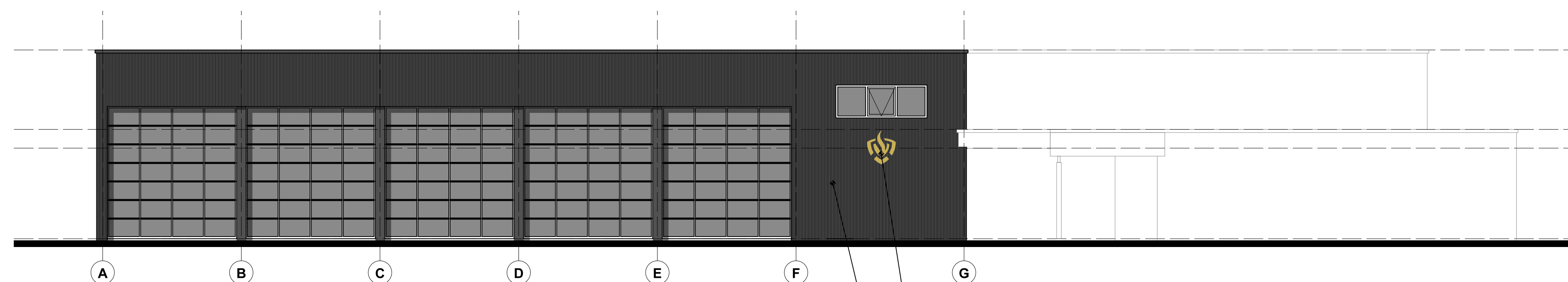

VOORGEVEL STALLINGSRUIMTE ————— GEWIJZIGD

bestaande grond stallingsruimte opgetooid uit stalen betonnen stalen vloeren van 60mm isolatie vloeren van betonvloer met 10cm isolatie
 Nieuwe gevelbekleding SAB-Pyramid 27465 RAL 7021

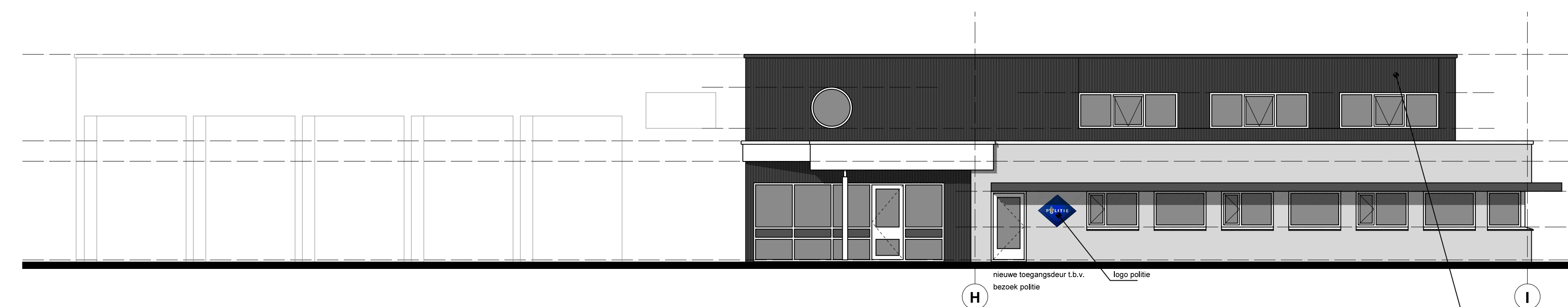

VOORGEVEL KANTOORGEDEELTE ————— GEWIJZIGD

bestaande grond kantoordeelte opgetooid uit houten regelbalk 20x144mm met dakisolatie isolatie van 10cm isolatie vloeren van betonvloer met 10cm isolatie vloeren van betonvloer met 10cm isolatie
 Nieuwe gevelbekleding SAB-Pyramid 27465 RAL 7021

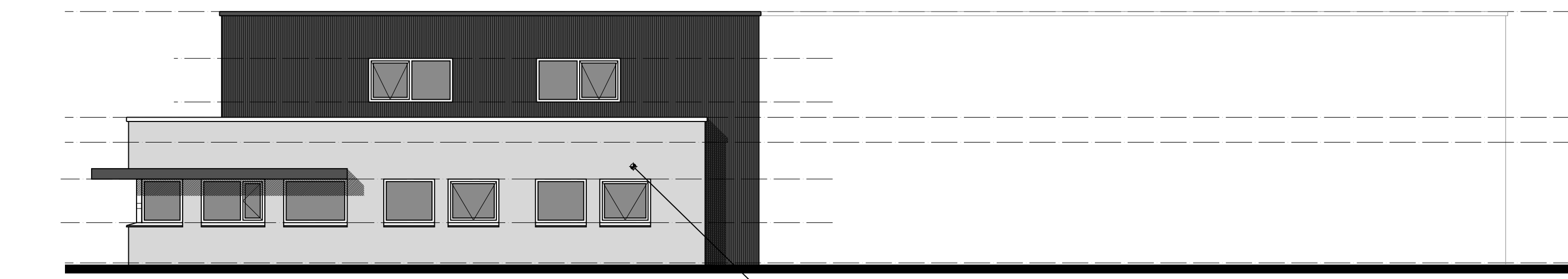

RECHTER ZIJGEVEL ————— GEWIJZIGD

bestaande metselwerk buitenzijde
 Nieuwe gevelbekleding SAB-Pyramid 27465 RAL 7021

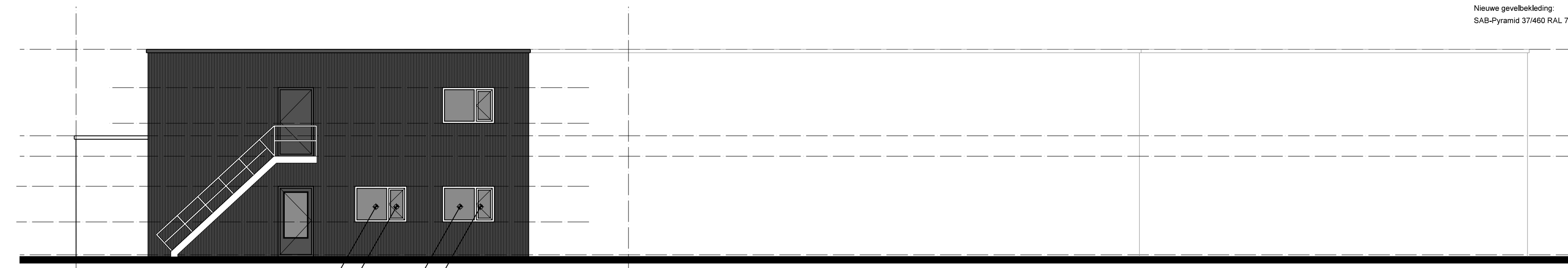

ACHTERGEVEL KANTOORGEDEELTE ————— GEWIJZIGD

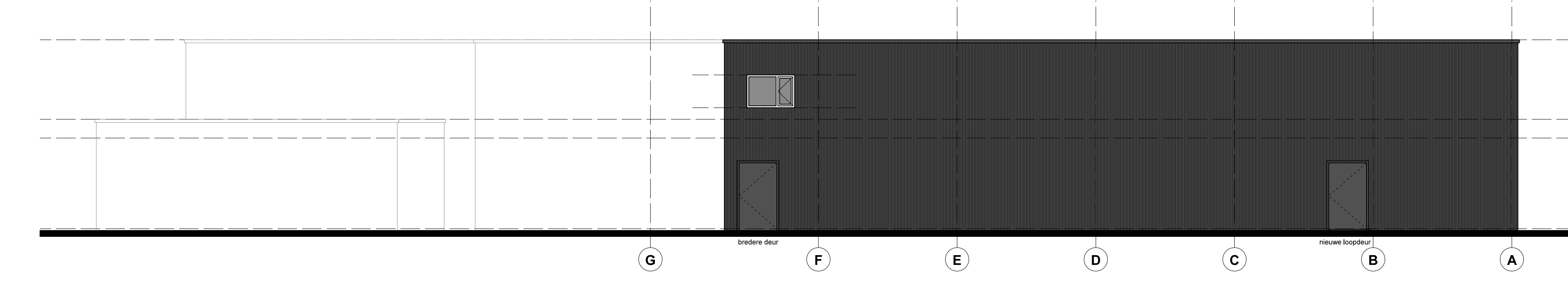

ACHTERGEVEL STALLINGSRUIMTE ————— GEWIJZIGD

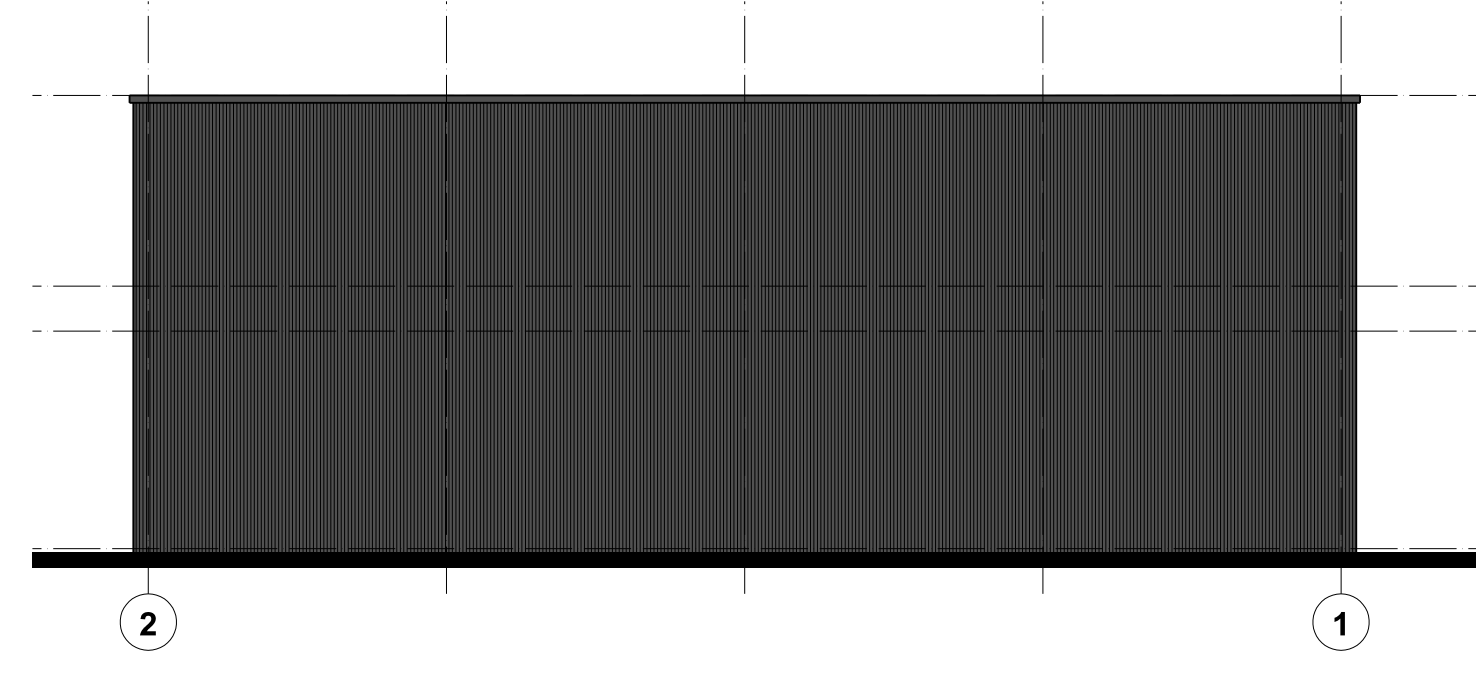

LINKER ZIJGEVEL ————— GEWIJZIGD

MATEN IN HET WERK TE CONTROLEREN!

Naam Te verbouwen brandweerpost Leusden Burgemeester van der Postlaan 1, 3833 VT Leusden		Projectnummer 1887
Gevels GEVELS BESTAAND EN GEWIJZIGD		Schaal 1:100
Formaat A0		Datum 14.08.2021
Materiaal PAUL ARCHITECTUUR Heemstedeweg 30, 3902 LS Houten www.paularchitectuur.nl t. 06 53 17 88 07 m. info@paularchitectuur.nl		Ontwerper Gemeente Leusden dhr. Bert van Eijken Postbus 150 3830 AD Leusden
		Ontwerp G. 28.12.2022
		No 05-G