Voortgang programma leefomgeving

Duurzaamheid en milieu

Water en riolering

Wegen en infrastructuur

Accommodaties en onderwijs

Ambitie en doelen duurzaamheid

Met de samenleving, versnelling aanbrengen op het gebied van duurzaamheid. Onder andere energieneutraal uiterlijk in 2040.

Doelen:

Leusden is energieneutraal in 2040 of eerder.

In 2020 maximaal 75 kg restafval per inwoner en in 2030 maximaal 25 kg.

Toename lokale en circulaire economie.

Toename biodiversiteit in Leusden en verkleinen ecologische voetprint van inwoners.

Meer duurzame initiatieven in de samenleving.

Voortgang Energie

Uitvoeren Energieakkoord 2.0:

- Buitengebied in opdracht bij Vallei-Horstee
- Vernieuwing opdracht Energieloket voor aanpak particulieren
- Energiehuis voor bedrijven en particulieren in opbouw

Nieuwe woningen en bedrijfsgebouwen worden zoveel mogelijk NOM gerealiseerd:

- Beleidsregel vastgesteld en gepubliceerd
- Door wet VET geen omgevingsvergunning meer met gas

CUP:
Start Energieloket en Energiehuis en start De duurzame organisatie, er worden in 2018 stappen gezet, maar periode na akkoord CUP is kort

Voortgang Afval

Invoeren van variabele tarieven voor de afvalstoffenheffing, als laatste stap van het Nieuwe Inzamelen:

- De raad heeft de tarieven voor 2018 in december 2017 vastgesteld
- De inzamelaar registreert de aanbiedgegevens op adres
- Overdracht gegevens naar belastingkantoor GBLT en koppeling aan belastingplichtige blijkt, geeft technische uitdaging
- Geen consequenties voor aanslag

CUP: voorbereiding luierinzameling, verbetering PMD inzameling, eerste tussentijdse communicatie van stortgeschiedenis en kosten.

- Capaciteit luierverwerking gereserveerd en logistiek in voorbereiding
- Verbetering PMD bij hoogbouw, in gesprek met VVE's en bewonerscie's
- Terugkoppeling naar inwoners over aantal aanbiedingen

Voortgang Afval

Invoeren van variabele tarieven voor de afvalstoffenheffing, als laatste stap van het Nieuwe Inzamelen:

- De raad heeft de tarieven voor 2018 in december 2017 vastgesteld
- De inzamelaar registreert de aanbiedgegevens op adres
- Overdracht gegevens naar belastingkantoor GBLT en koppeling aan belastingplichtige blijkt, geeft technische uitdaging
- Geen consequenties voor aanslag

CUP: voorbereiding luierinzameling, verbetering PMD inzameling, eerste tussentijdse communicatie van stortgeschiedenis en kosten.

- Capaciteit luierverwerking gereserveerd en logistiek in voorbereiding
- Verbetering PMD bij hoogbouw, in gesprek met VVE's en bewonerscie's
- Terugkoppeling naar inwoners over aantal aanbiedingen

Voortgang Duurzaamheid

Ondersteunen Voedselverkenning – inventarisatie producenten

Opzetten lokaal netwerk – Leader aanvraag – Lokale Voedselmakelaar

Ondersteunen aanpak Operatie Steenbreek, pilot afkoppelproject

Ondersteunen duurzame initiatieven

Actualiseren Duurzaamheids-agenda, stand van zaken, evaluatie agenda

Stimuleren duurzaam vervoer – Fietsplan en laadpalen elektrisch rijden

DUURZAAM DOEN

Duurzame Initiatieven Leusden

Water en Riolering

Kees Tammes (beleidsadviseur openbare ruimte)

Ambitie

We willen dat Leusden een goed functionerend rioolstelsel en een goede waterkwaliteit heeft, droge voeten houdt en klaar is voor een veranderend klimaat.

Doelen

1. Verminderen van overstorten van afvalwater op het oppervlaktewater;
2. Verlagen van de grondwaterstand in probleemgebieden;
3. Vasthouden van water waar het valt;
4. Kunnen verwerken van hevige neerslag;
5. Verminderen van overlast bij niet functioneren van de riolering.

Water en Riolering

Kees Tammes (beleidsadviseur openbare ruimte)

Voortgang activiteiten

Hessenweg, Achterveld
(1) Aanleg 1500 m1 vuilwaterriool;
(2) Aanleg 1500 m1 regenwaterriool;
(4) Aanleg 2000 m1 drainage;

Noordelijk deel, Leusden-Zuid
(1) Aanleg drainagetransport-riool in combinatie met werkzaamheden wegen i.c.m. inbreidingslocaties (bijv. Paletlocatie);

Drukriolering, Buitengebied
(5) Nieuwe elektronica en aansturingskasten ruim 300 gemalen;

NB. Social return door samenwerking Landustrie & Metafors (= werkgelegenheid bij Amfors-groep)

Hamershof, Leusden
(3) Aanleg waterberging onder plein
(Is vervallen)

Wegen en Infrastructuur

Kees Tammes (beleidsadviseur openbare ruimte)

Ambitie

Een wegennet dat functioneel en structureel van goede kwaliteit is en blijft.

Doelen

1. Doelmatig en kosteneffectief investeren in het wegennet.

Wegen en Infrastructuur

Kees Tammes (beleidsadviseur openbare ruimte)

Voortgang activiteiten

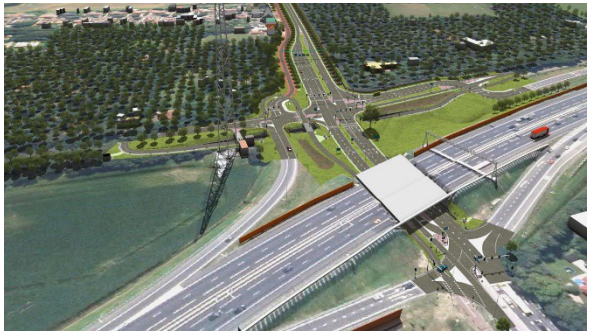

Hessenweg, Achterveld
Groot onderhoud in combinatie met werkzaamheden riolering;

NB. Brug Horsterweg
Project naar voren gehaald in planning. Gereed voor start Hessenweg;

Hamersveldseweg-Zuid
Groot onderhoud in combinatie met werkzaamheden riolering;
(Ook gepresenteerd bij Domein Ruimte, start nuts eind november 2018)

Noordelijk deel, Leusden-Zuid
Aanleg drainagetransport-riool in combinatie met werkzaamheden wegen (bij inbreidingslocaties);

Aansluiting Arnhemseweg – A28 (Hertekop)
Gemeentelijke onderhoudsplannen aan laten sluiten bij projecten en planningen van andere overheidsinstanties (oa. Prov. Utrecht):

Kruising Groene Zoom – Noorderinslag
Groot onderhoud in combinatie met werkzaamheden aan riolering, verkeersregelinstallaties en verkeerskundige verbeterwensen;

Accommodaties en onderwijs

Overzicht accommodaties 1

Totaal 28 panden (exclusief 9 onderwijspanden en U-blok Biezenkamp)

Circa 26.000 m2 bvo

Algemeen / Cultuur en welzijn / Sport / Verhuur

Algemeen

- Huis van Leusden / brandweerkazernes / milieustraat / toren Oud-Leusden

Cultuur en welzijn

- Bibliotheek / theater De Tuin / Scholen in de Kunst / De Til / De Moespot / Fort33

Overzicht accommodaties 2

Binnensport

- Zwembad De Korf
- Sporthal / activiteitencentrum De Korf
- Sportcomplex Burgemeester Buiningpark
- Sportzaal Achterveld
- Sportzaal Antares
- Gymzaal MFC Atlas
- Gymzaal Asschatterweg
- Sportzaal De Meent / gymzaal Berkelwijk

Overzicht accommodaties 3

Verhuur

- Vlooswijkseweg 2 (Aula begraafplaats)
- Hamersveldseweg 107 (De Groene Belevenis)
- Rozengaarde 22 (multifunctioneel)
- Hoefijzer 18 (multifunctioneel De Smederij)
- Walter van Amersfoortstraat 52/54 (multifunctioneel De Nieuwe Bieb)
- Agnietenhove 51a (kinderdagopvang Humanitas)
- Lisidunalaan 2 (kinderdagopvang Humanitas)
- Komenij 14 (Wereldwinkel)
- Berkelwijk 35 (Post NL)

accommodaties / onderwijs ambitie

De gemeentelijke accommodaties zijn kwalitatief en kwantitatief optimaal afgestemd op de wensen en ambities van de gemeente, huurders en gebruikers.

We kiezen daarbij voor een integrale benadering van de accommodaties op het gebied van sport, onderwijs, cultuur en eerstelijnszorg.

accommodaties / onderwijs doelen 2018

- Verduurzamen gemeentelijke accommodaties
- Ruimte bieden aan ondernemerschap
- Verhogen van efficiëntie (onderhoud en beheer)
- Optimalisatie in gebruik
- Kwalitatief en duurzaam huisvesten van onderwijs

Voortgang accommodaties

Daken voor energie coöperaties

Nieuwe prestatiecontracten

Rendabele duurzaamheidsmaatregelen

Verkoop Hamersveldseweg 105

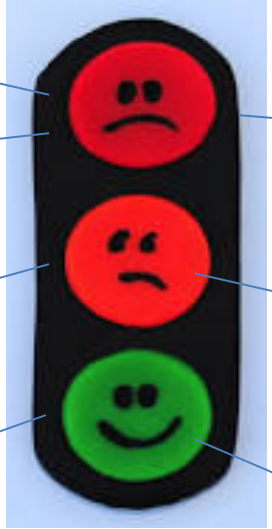

Renovatie brandweerkazerne

Renovatie De Korf

Multifunctionele accommodaties zorg, welzijn en startende ondernemers

Voortgang onderwijs

Ontwerp en verdere uitwerking Integraal Kind Centrum Berkelwijk

Ambitie- en businessplan initiatieffase Integraal Kind Centrum Groenhouten

Voortgang onderwijs